Минимальные требования к ситеме:

Процессор	Pentium IV 2000 MHz
Жесткий диск	250 Gb
Видеоадаптер	128 Mb/встроенная графика
Оперативная память	512 Mb
Монитор 15”	с разрешением 1024x768
Сетевой адаптер	10/100/1000 UTP
Операционная система	Windows XP/7/10 x32 / x64

Установка дистрибутива ПО серий «Ресурс-2000» и «Эксперт-2000».

Для установки дистрибутива необходимо выполнить следующие действия.

1. Запустите файл InstResurs-2000-xxx-xx.exe (InstExpert-2014-xxx-xx.exe).

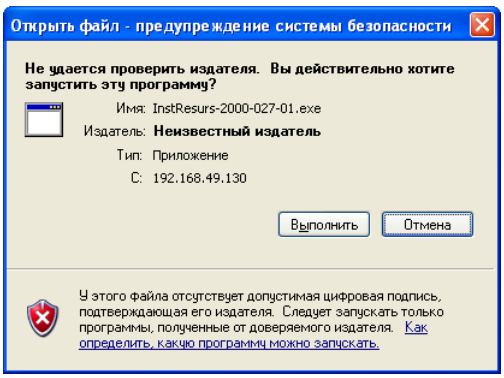

2. Откроется окно предупреждения системы безопасности. Для установки дистрибутива нажмите кнопку *Выполнить.*
3. Откроется окно выбора языка. Возможно два варианта выбора: Английский и Русский.

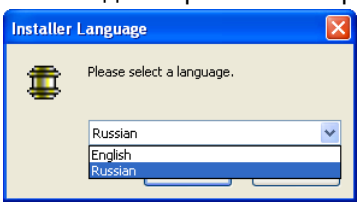

4. Выберите *Русский язык*.

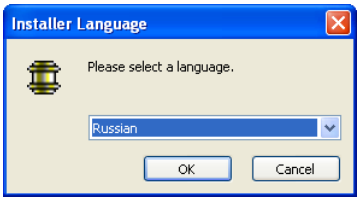

5. Нажмите *ОК*.
6. Откроется окно с предупреждением о рекомендации закрытия всех работающих приложений, что позволяет программе установки обновить системные файлы без перезарузки компьютера. Нажмите кнопку *Далее.*

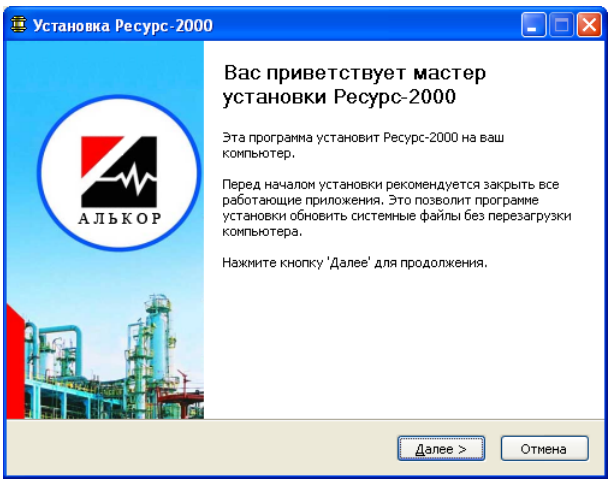

7. Откроется окно выбора типа установки. Возможны два варианта: Полная и Выборочная. Выберите необходимы тип.

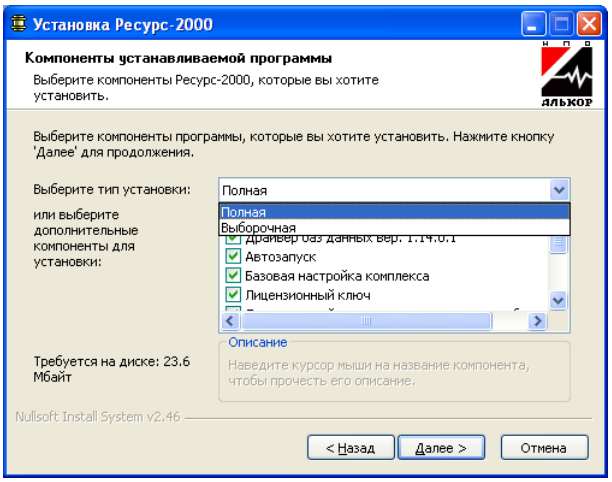

8. Также в открывшемся окне необходимо выбрать компоненты, которые следует установить. При нажатии курсором на компоненту, в поле Описание высвечивается описание выбранной компоненты. Выбрав нужные компоненты, нажмите кнопку *Далее.*
Ниже в таблице приведены компоненты для установки и их описание.

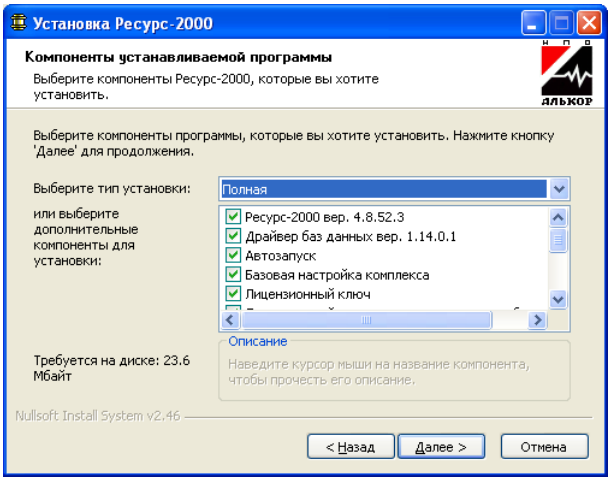

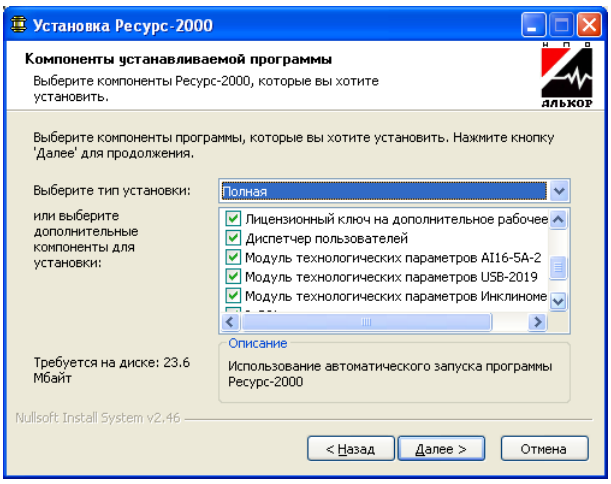

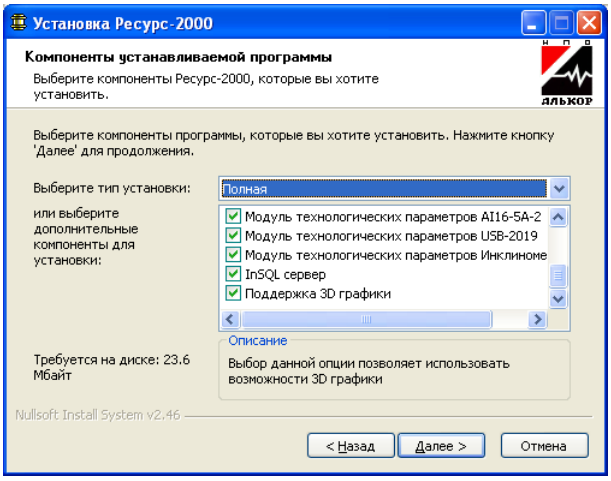

Компонента для установки	Описание
Ресурс-2000 вер. xxx (Эксперт-2014 вер. xxx)	Установка базового комплекта программы Ресурс-2000 (Эксперт-2014). Указана версия устанавливаемого продукта (вер. xxx).
Драйвер баз данных вер. 1.14.0.1.	Установка драйвера баз данных комплекса
Автозапуск	Использование автоматического запуска программы Ресурс-2000 (Эксперт-2014)
Базовая настройка комплекса	Установка настройки комплекса
Диспетчер пользователей	Выбор данной опции позволяет использовать многопользовательский режим
Модуль технологических параметров AI16-5A-2	Выбор данной опции позволяет установить модуль технологических параметров AI16-5A-2
Модуль технологических параметров Инклинометр	Выбор данной опции позволяет установить модуль технологических параметров IN-D3
Поддержка 3D графики	Выбор данной опции позволяет использовать возможности 3D графики

Примечание. Компонент установки: *Ресурс-2000 вер. xxx (Эксперт-2014 вер. xxx), Базовая настройка комплекса,* является обязательным для запуска программы *Ресурс-2000 (Эксперт-2014)*.

9. В открывшемся окне выберите папку для установки приложения. Программа установит приложение в указанную папку. Чтобы установить приложение в другую папку - нажмите кнопку «Обзор» и укажите необходимую папку. Выполнив необходимые действия, нажмите кнопку *Далее*.
При установке программы *Ресурс-2000 вер. xxx (Эксперт-2014 вер. xxx)* в папку с уже установленной программой, происходит перезапись файлов.

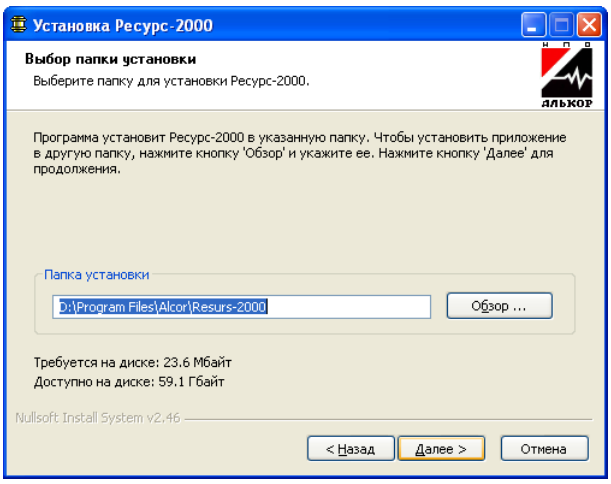

10.Откроется окно, в котором необходимо выбрать папку в меню Пуск для размещения ярлыков программы. По умолчанию указана папка «Ресурс-2000» («Эксперт-2014»).
Также возможен ввод другого имени папки.

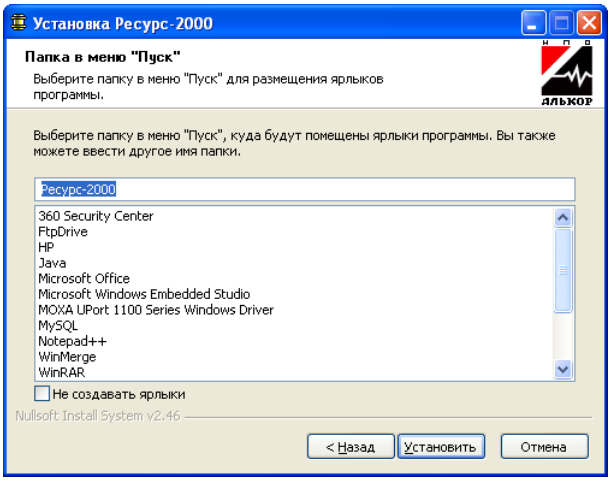

11.Если в открывшемся окне пометить галочкой *Не создавать ярлыки*, то в выбранной папке в меню Пуск, ярлыки создаваться не будут.
12. Нажмите *Установить*. Происходит установки приложения.

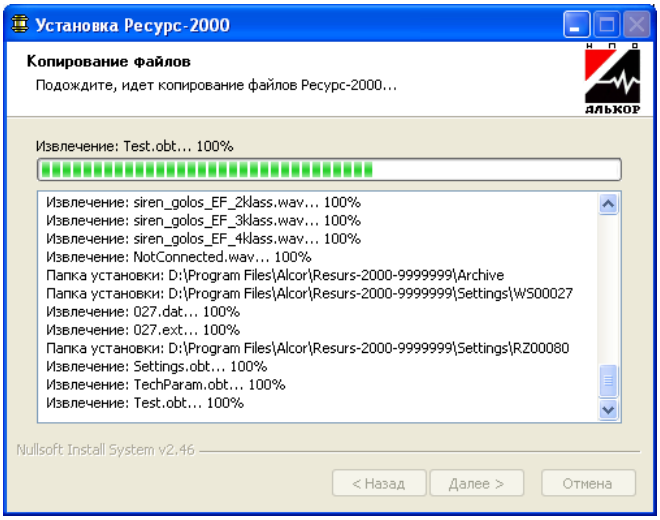

13.После завершения процесса установки, откроется окно, уведомляющее, что установка приложения выполнена. Нажмите кнопку *Готово* для выхода из программы установки.

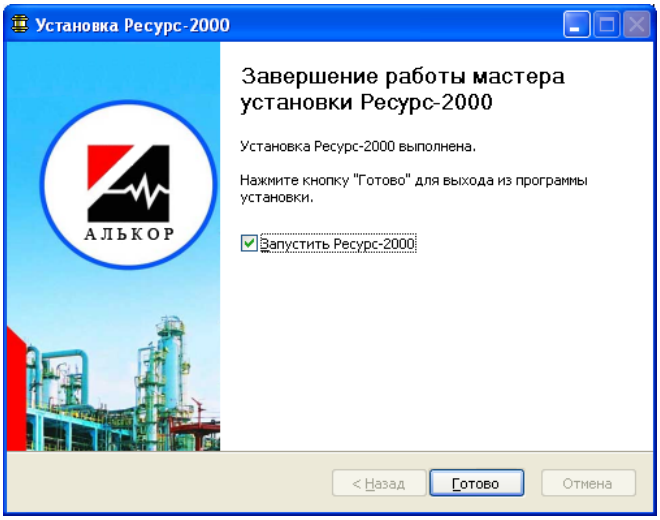

14. Пометив галочкой *Запустить Ресурс-2000 (Эксперт-2014)* откроется установленное приложение.

Специалист по предоставленным документам, который может помочь при возникновении вопросов

Есипёнок Юрий Евгеньевич yesipenok@alcor.pro.

Специалисты, которые могут помочь по установке и настройке Ресурс-2000:

Сергеев Алексей Алексеевич asergeev@alcor.pro

Бузычкин Владимир Николаевич vbuzychkin@alcor.pro

Телефоны: **8 (8313) 25-26-10**, **8 (8313) 25-26-11**

Время работы организации с 08 до 17 по московскому времени.

В пятницу до 16.